

PRŮKAZ ENERGETICKÉ NÁROČNOSTI BUDOVY

vydaný podle zákona č. 406/2000 Sb., o hospodaření energií, a vyhlášky č. 78/2013 Sb. o energetické náročnosti budov

Ulice, číslo: **Sedlec p.p.č. 93/5, k.ú.**

746673, p.č. 93/5

PSČ, místo: **Sedlec u Líbeznic**

Typ budovy: **Rodinný dům**

Plocha obálky budovy: **443.89** m²

Objemový faktor tvaru A/V: **0.75** m²/m³

Celková energeticky vztažná plocha: **189.4** m²

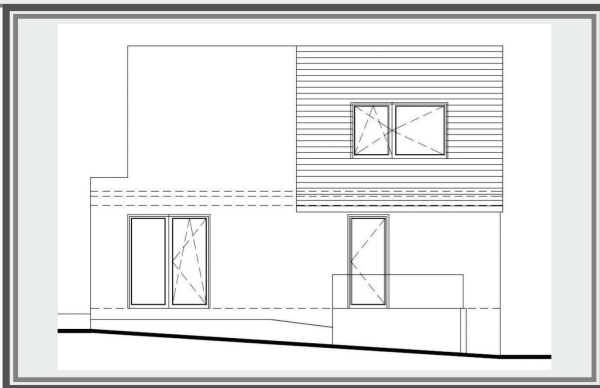

ENERGETICKÁ NÁROČNOST BUDOVY

Celková dodaná energie
(Energie na vstupu do budovy)

Neobnovitelná primární energie
(Vliv provozu budovy na životní prostředí)

Měrné hodnoty kWh/(m²·rok)

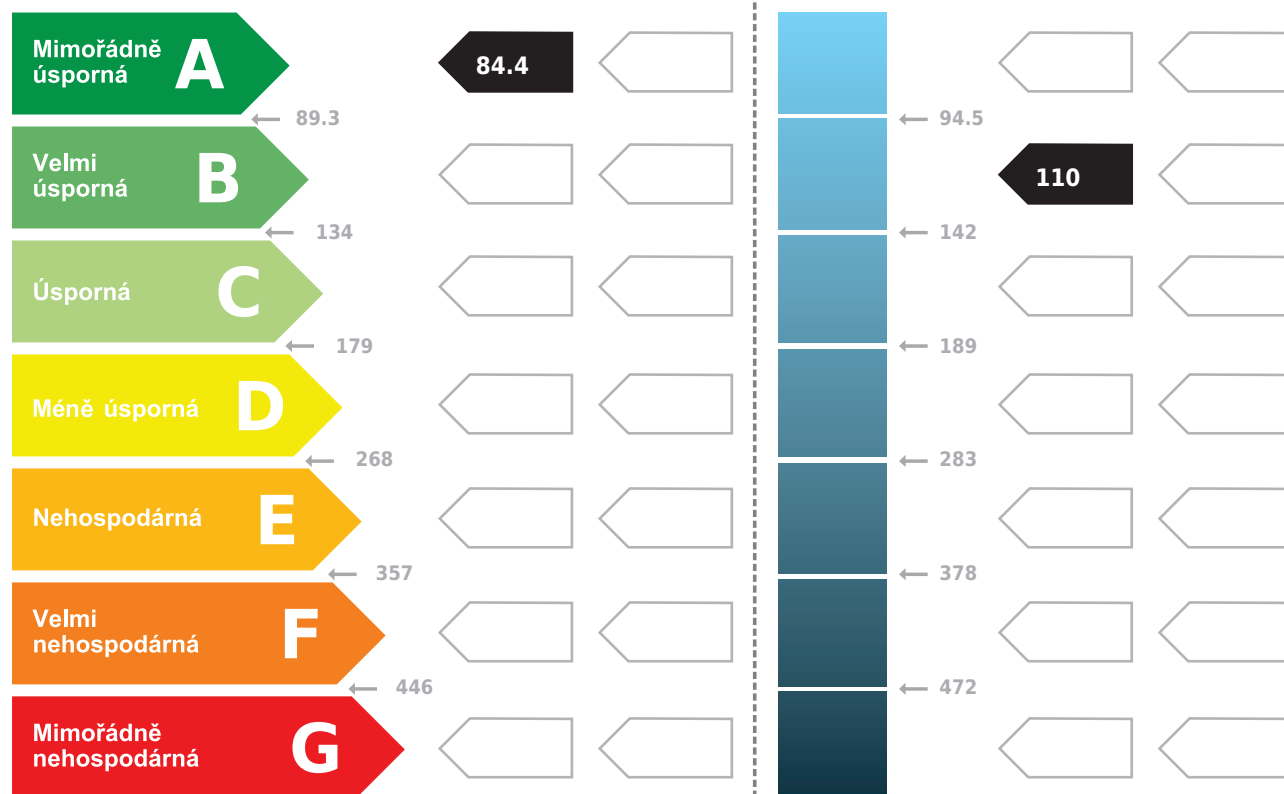

Hodnoty pro celou budovu
MWh/rok

16.0

20.8

DOPORUČENÁ OPATŘENÍ

Opatření pro	Stanovena
Vnější stěny:	<input type="checkbox"/>
Okna a dveře:	<input type="checkbox"/>
Střechu:	<input type="checkbox"/>
Podlahu:	<input type="checkbox"/>
Vytápění:	<input type="checkbox"/>
Chlazení/klimatizaci:	<input type="checkbox"/>
Větrání:	<input type="checkbox"/>
Přípravu teplé vody:	<input type="checkbox"/>
Osvětlení:	<input type="checkbox"/>
Jiné:	<input type="checkbox"/>

Popis opatření je v protokolu průkazu a vyhodnocení jejich dopadu na energetickou náročnost je znázorněno šipkou

Doporučení

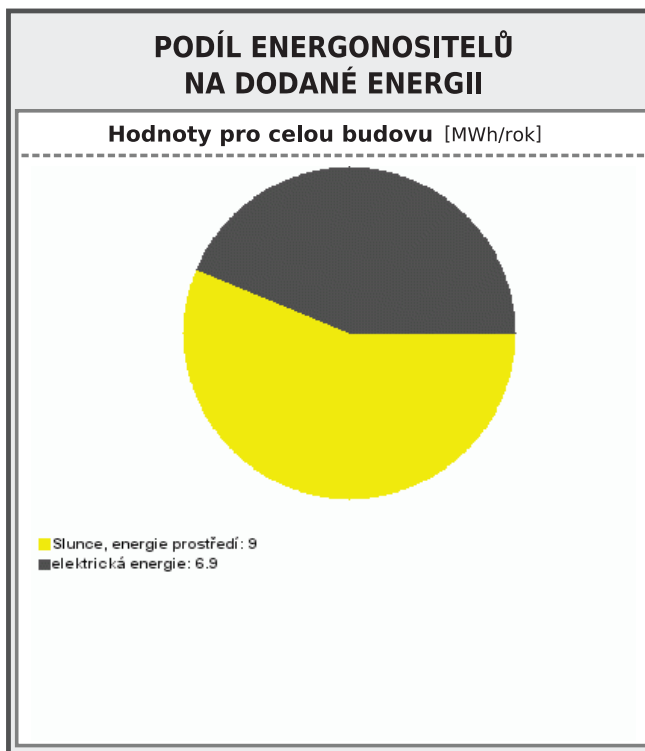

UKAZATELE ENERGETICKÉ NÁROČNOSTI BUDOVY

	Obálka budovy	Vytápění	Chlazení	Větrání	Úprava vlhkosti	Teplá voda	Osvětlení	
	U_{em} W/(m ² ·K)	Dílčí dodané energie					Měrné hodnoty kWh/(m ² ·rok)	
Mimořádně úsporná	A	65.3						
	B							
	C	0.27				15.6	3.5	
	D							
	E							
	F							
Mimořádně neehospodárná	G							
Hodnoty pro celou budovu MWh/rok		12.4				3.0	0.7	

Zpracovatel: **Ing. Miroslav Kratochvíl** Osvědčení č.: **496**

Kontakt: **Pernerova 168, 530 02, Pardubice** Vyhотовeno dne: **8.12.2016**

608077574 / m.kt@email.cz Podpis: